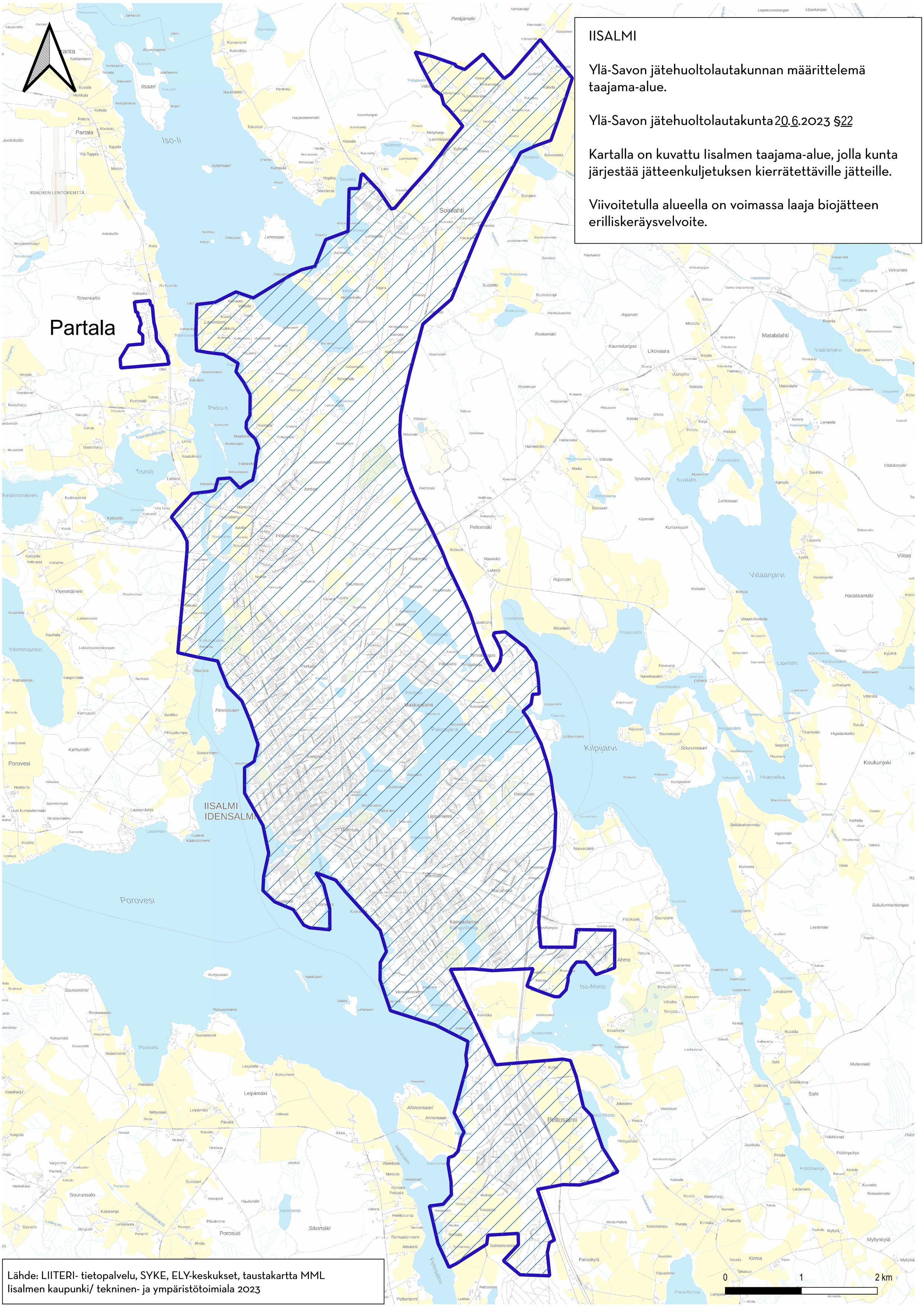

IISALMI

Ylä-Savon jätehuoltolautakunnan määrittelemä taajama-alue.

Ylä-Savon jätehuoltolautakunta 20.6.2023 §22

Kartalla on kuvattu Iisalmen taajama-alue, jolla kunta järjestää jätteenkuljetuksen kierrätettäville jätteille.

Viivoitetulla alueella on voimassa laaja biojätteen erilliskeräysvelvoite.

Lähde: LIITERI- tietopalvelu, SYKE, ELY-keskukset, taustakartta MML
Iisalmen kaupunki/ tekninen- ja ympäristötoimiala 2023

KEITELE

Ylä-Savon jätehuoltolautakunnan määrittelemä taajama-alue.

Ylä-Savon jätehuoltolautakunta 20.6.2023 § 22

Kartalla on kuvattu Keiteleen taajama-alue, jolla kunta järjestää jätteenkuljetuksen kierrätettäville jätteille.

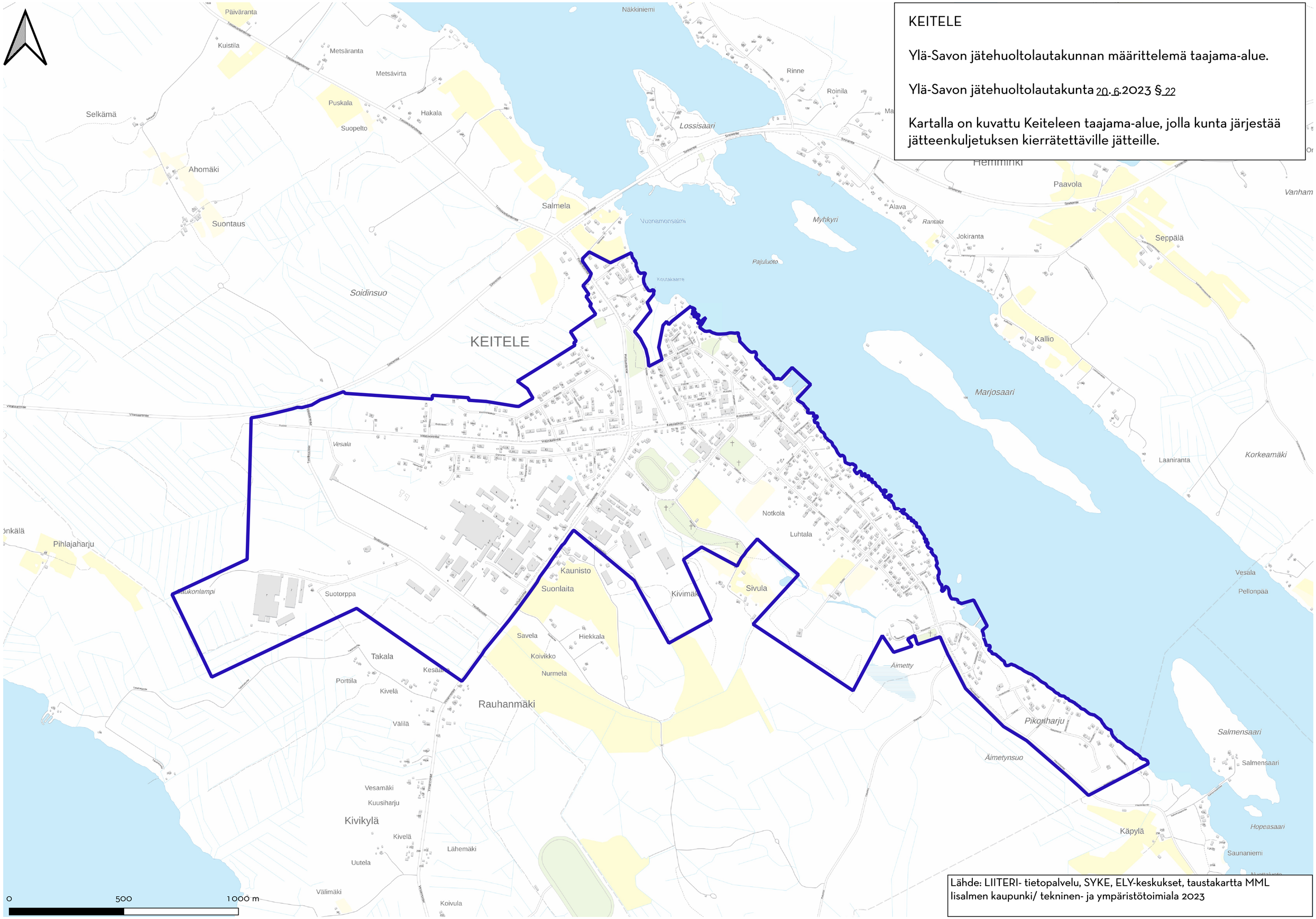

Lähde: LIITERI- tietopalvelu, SYKE, ELY-keskukset, taustakartta MML
Iisalmen kaupunki/ tekninen- ja ympäristötoimiala 2023

KIURUVESI

Ylä-Savon jätehuoltolautakunnan määrittelemä taajama-alue.

Ylä-Savon jätehuoltolautakunta 20.6.2023 § 22

Kartalla on kuvattu Kiuruveden taajama-alue, jolla kunta järjestää jätteenkuljetuksen kierrätettäville jätteille.

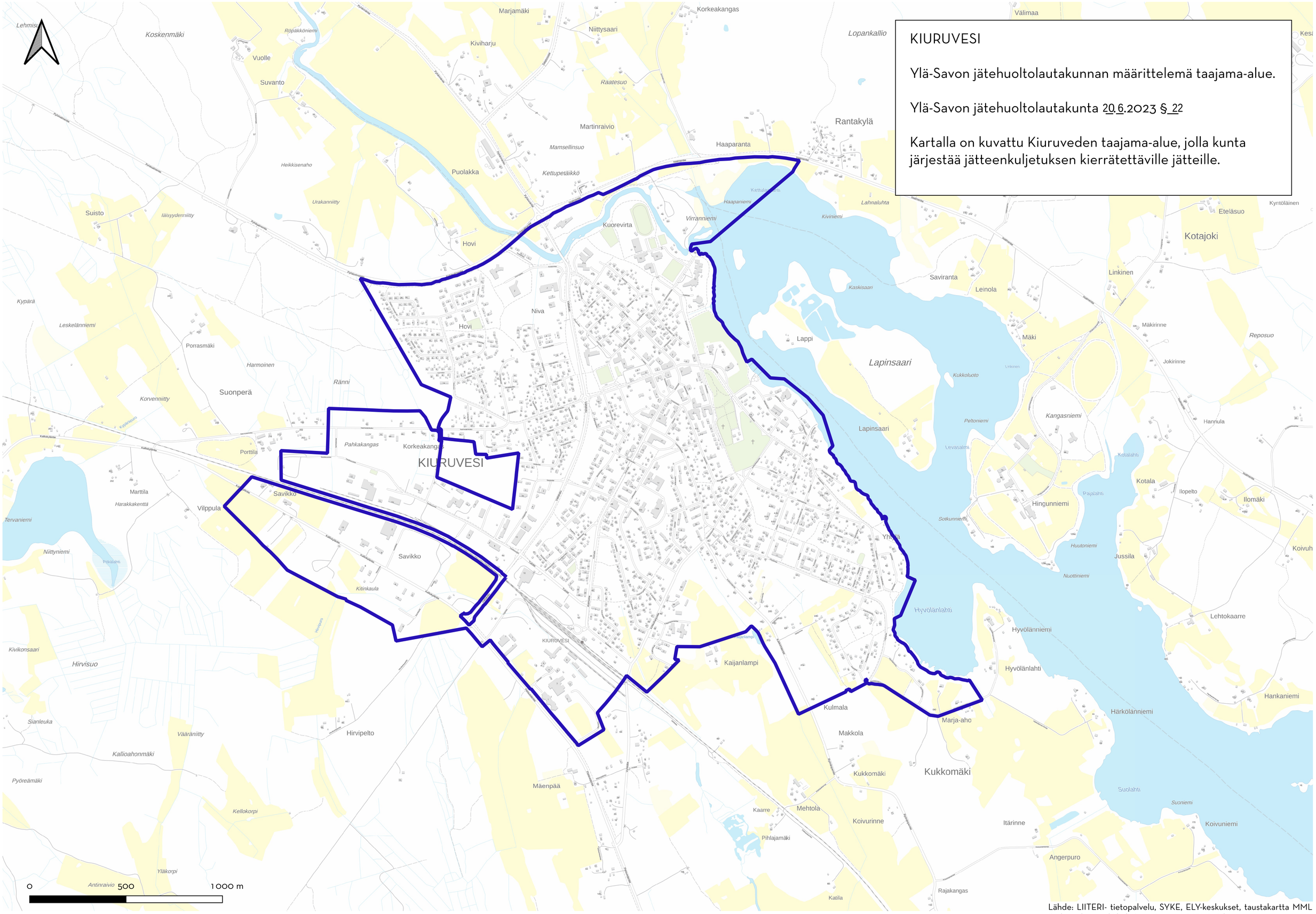

Lähde: LIITERI- tietopalvelu, SYKE, ELY-keskukset, taustakartta MML
lisalmen kaupunki/tekninen- ja ympäristötoimiala 2023

LAPINLAHTI

Ylä-Savon jätehuoltolautakunnan määrittelemä taajama-alue.

Ylä-Savon jätehuoltolautakunta 20.6.2023 §22

Kartalla on kuvattu Lapinlahden taajama-alue, jolla kunta järjestää jätteenkuljetuksen kierrätettäville jätteille.

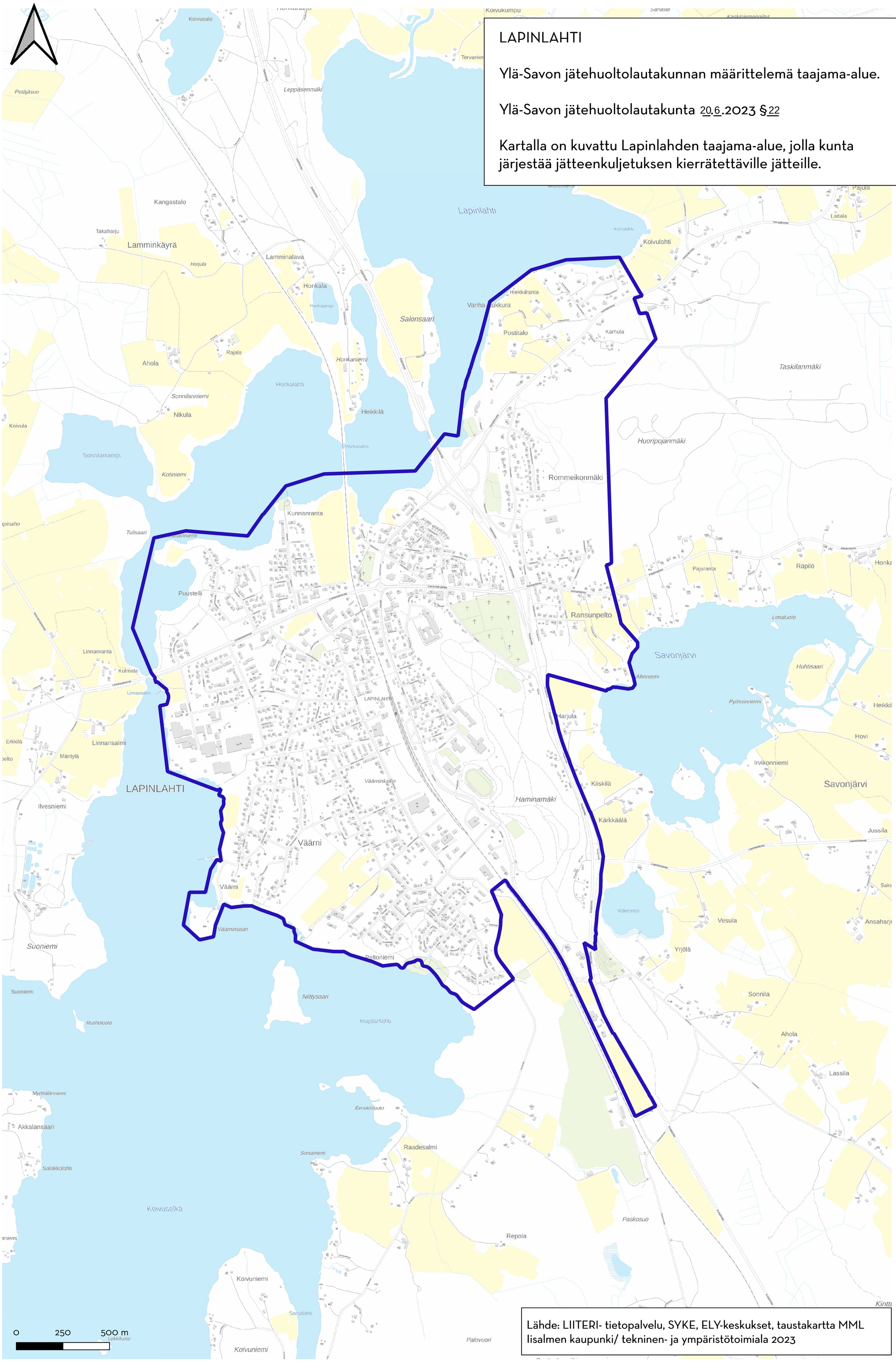

Lähde: LIITERI- tietopalvelu, SYKE, ELY-keskukset, taustakartta MML
lisalmen kaupunki/ tekninen- ja ympäristötoimiala 2023

LAPINLAHTI, ALAPITKÄ

Ylä-Savon jätehuoltolautakunnan määrittelemä taajama-alue.

Ylä-Savon jätehuoltolautakunta 20.6.2023 § 22

Kartalla on kuvattu Alapitkän taajama-alue, jolla kunta järjestää jätteenkuljetuksen kierrätettäville jätteille.

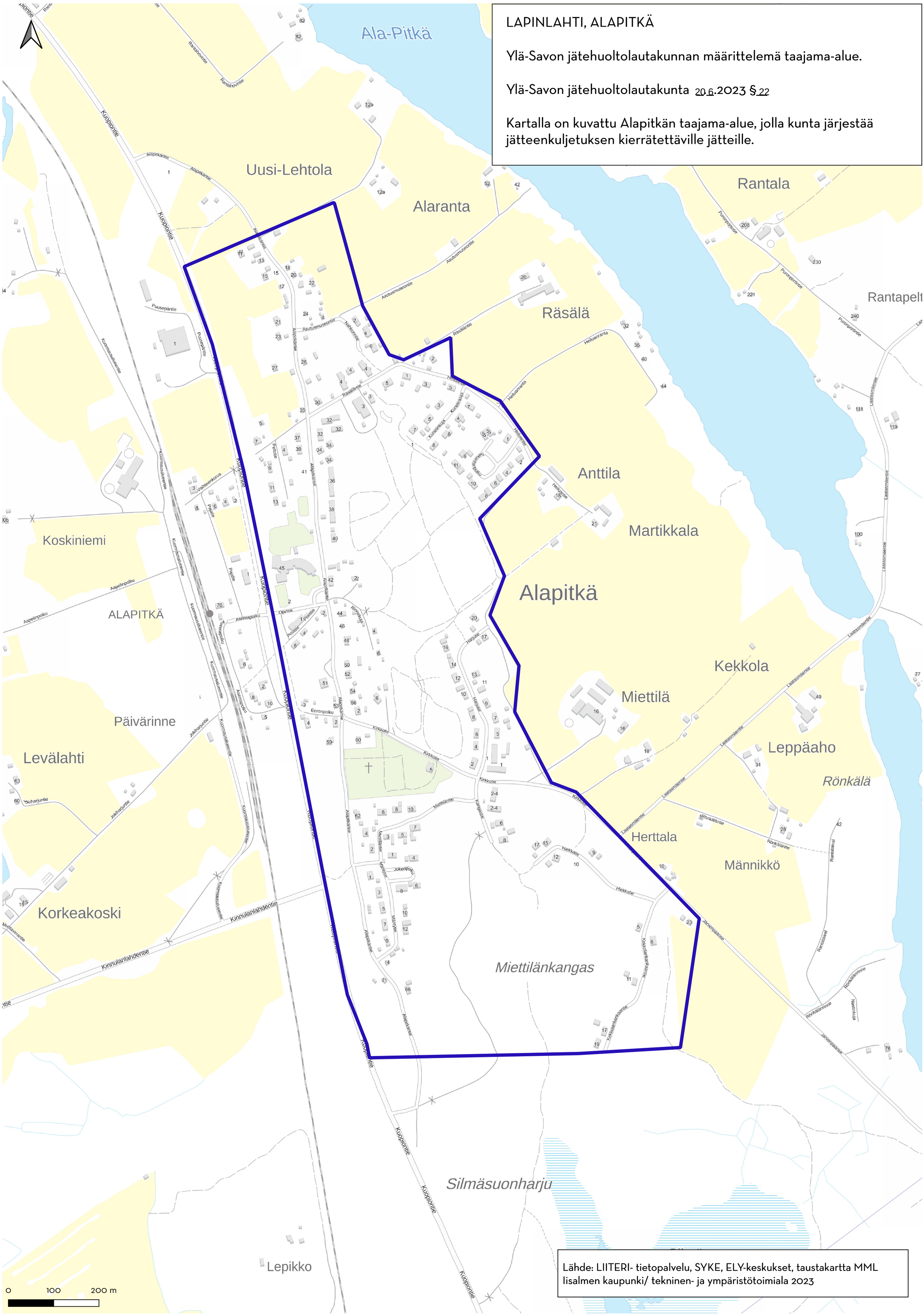

Lähde: LIITERI- tietopalvelu, SYKE, ELY-keskukset, taustakartta MML
Iisalmen kaupunki/ tekninen- ja ympäristötoimiala 2023

LAPINLAHTI, VARPAISJÄRVI

Ylä-Savon jätehuoltolautakunnan määrittelemä taajama-alue.

Ylä-Savon jätehuoltolautakunta 20.6.2023 §22

Kartalla on kuvattu Varpaisjärven taajama-alue, jolla kunta järjestää jätteenkuljetuksen kierrätettäville jätteille.

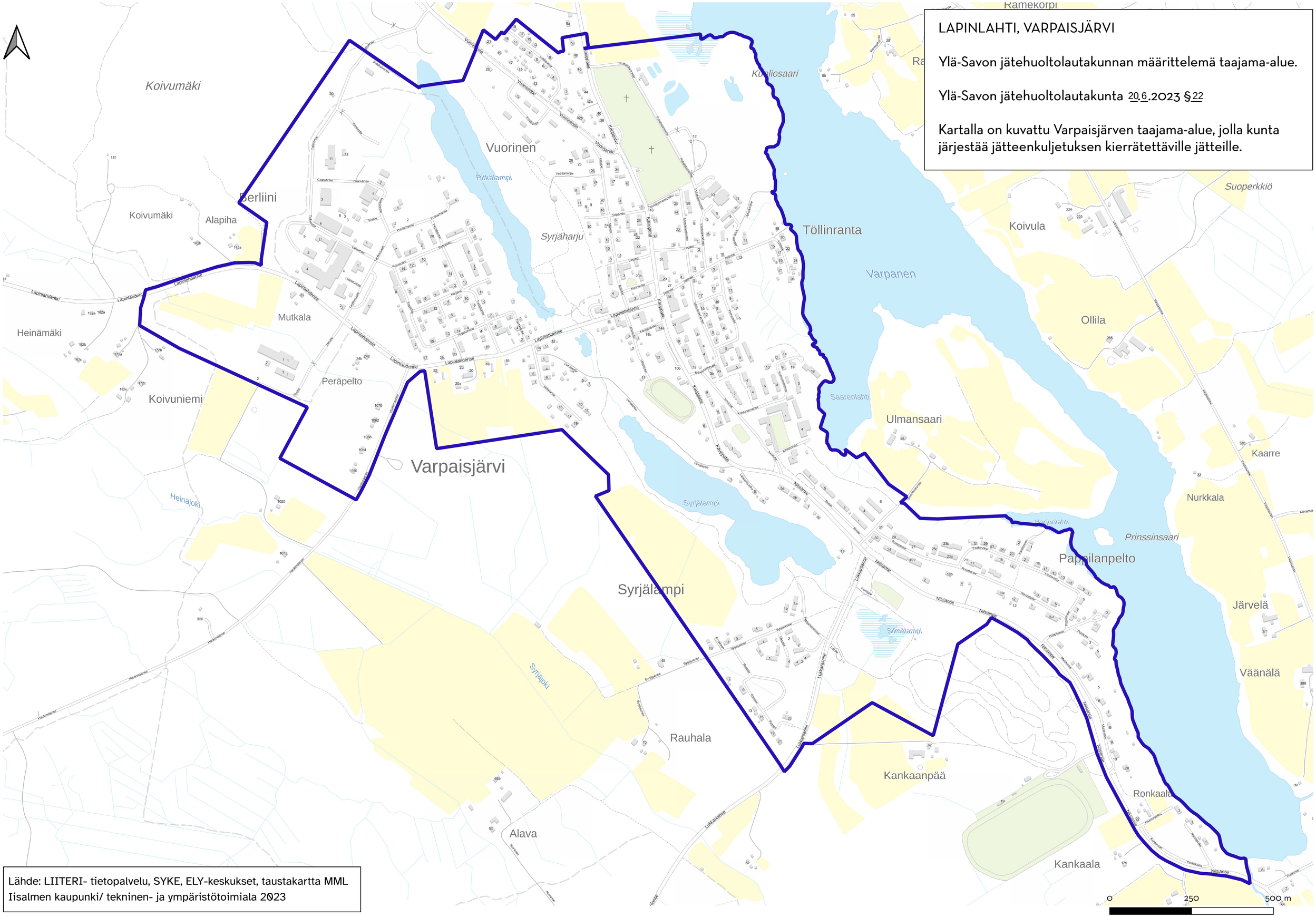

Lähde: LIITERI- tietopalvelu, SYKE, ELY-keskukset, taustakartta MML
Iisalmen kaupunki/ tekninen- ja ympäristötoimiala 2023

PIELAVESI

Ylä-Savon jätehuoltolautakunnan määrittelemä taajama-alue.

Ylä-Savon jätehuoltolautakunta 20.6.2023 § 22

Kartalla on kuvattu Pielaveden taajama-alue, jolla kunta järjestää jätteenkuljetuksen kierrätettäville jätteille.

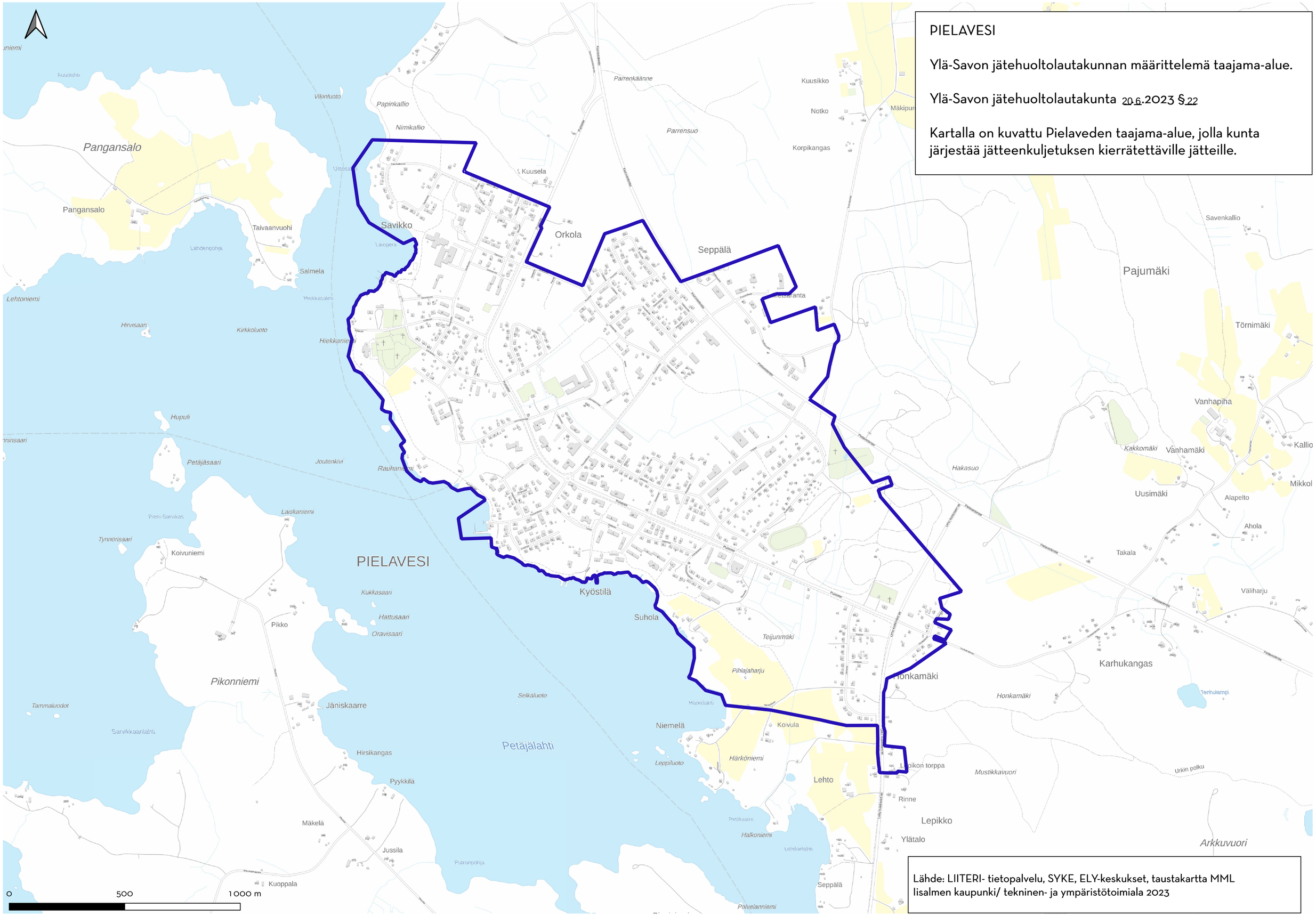

Lähde: LIITERI- tietopalvelu, SYKE, ELY-keskukset, taustakartta MML
Iisalmen kaupunki/ tekninen- ja ympäristötoimiala 2023

SONKAJÄRVI

Ylä-Savon jätehuoltolautakunnan määrittelemä taajama-alue.

Ylä-Savon jätehuoltolautakunta 20.6.2023 § 22

Kartalla on kuvattu Sonkajärven taajama-alue, jolla kunta järjestää jätteenkuljetuksen kierrätettäville jätteille.

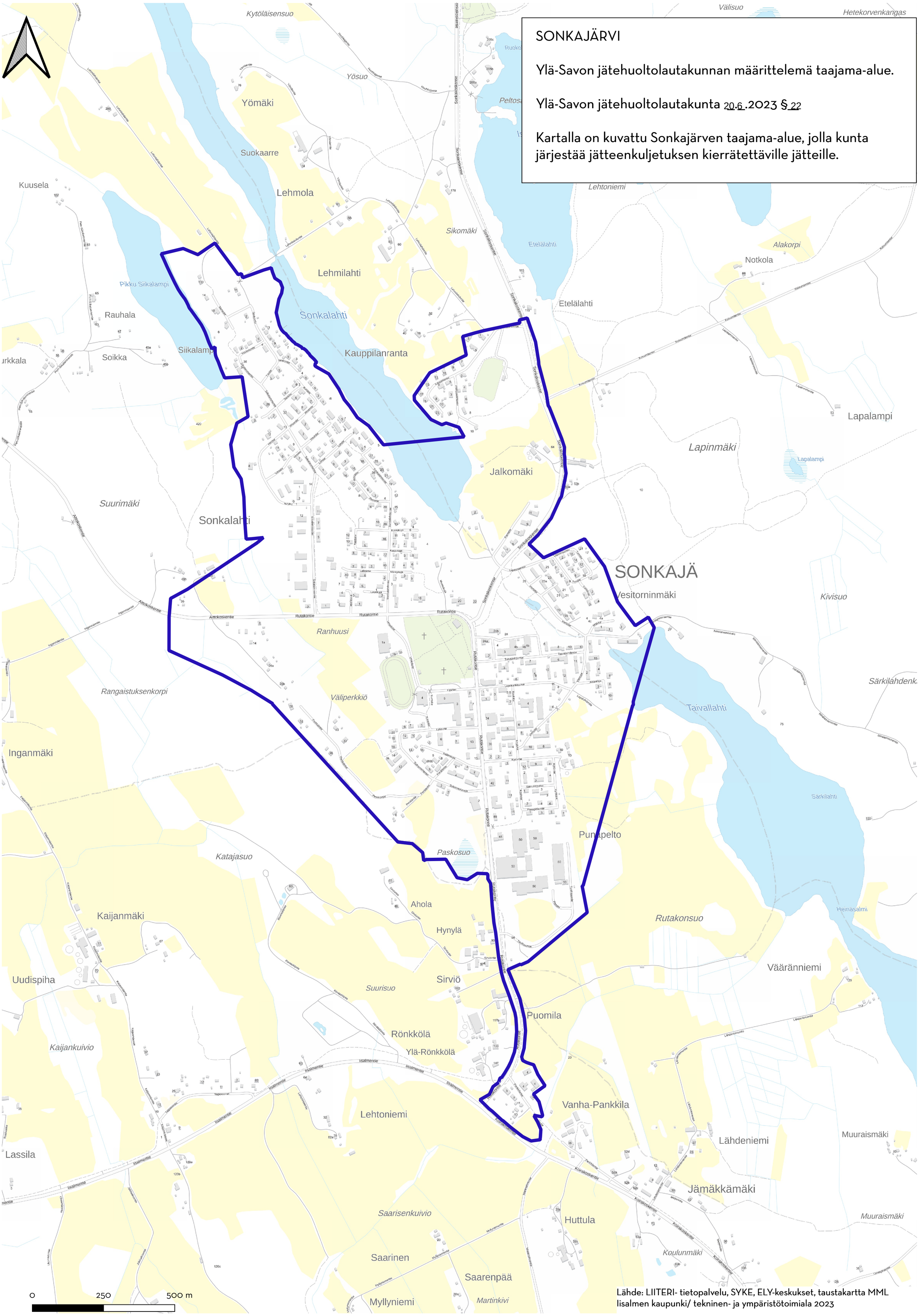

Lähde: LIITERI- tietopalvelu, SYKE, ELY-keskukset, taustakartta MML
Iisalmen kaupunki/ tekninen- ja ympäristötoimiala 2023

SONKAJÄRVI/SUKEVA

Ylä-Savon jätehuoltolautakunnan määrittelemä taajama-alue.

Ylä-Savon jätehuoltolautakunta 20.6.2023 § 22

Kartalla on kuvattu Sukevan taajama-alue, jolla kunta järjestää jätteenkuljetuksen kierrätettäville jätteille.

Lähde: LIITERI- tietopalvelu, SYKE, ELY-keskukset, taustakartta MML
lisalmen kaupunki/ tekninen- ja ympäristötoimiala 2023

VIEREMÄ

Ylä-Savon jätehuoltolautakunnan määrittelemä taajama-alue.

Ylä-Savon jätehuoltolautakunta 20.6.2023 § 22

Kartalla on kuvattu Vieremän taajama-alue, jolla kunta järjestää jätteenkuljetuksen kierrätettäville jätteille.

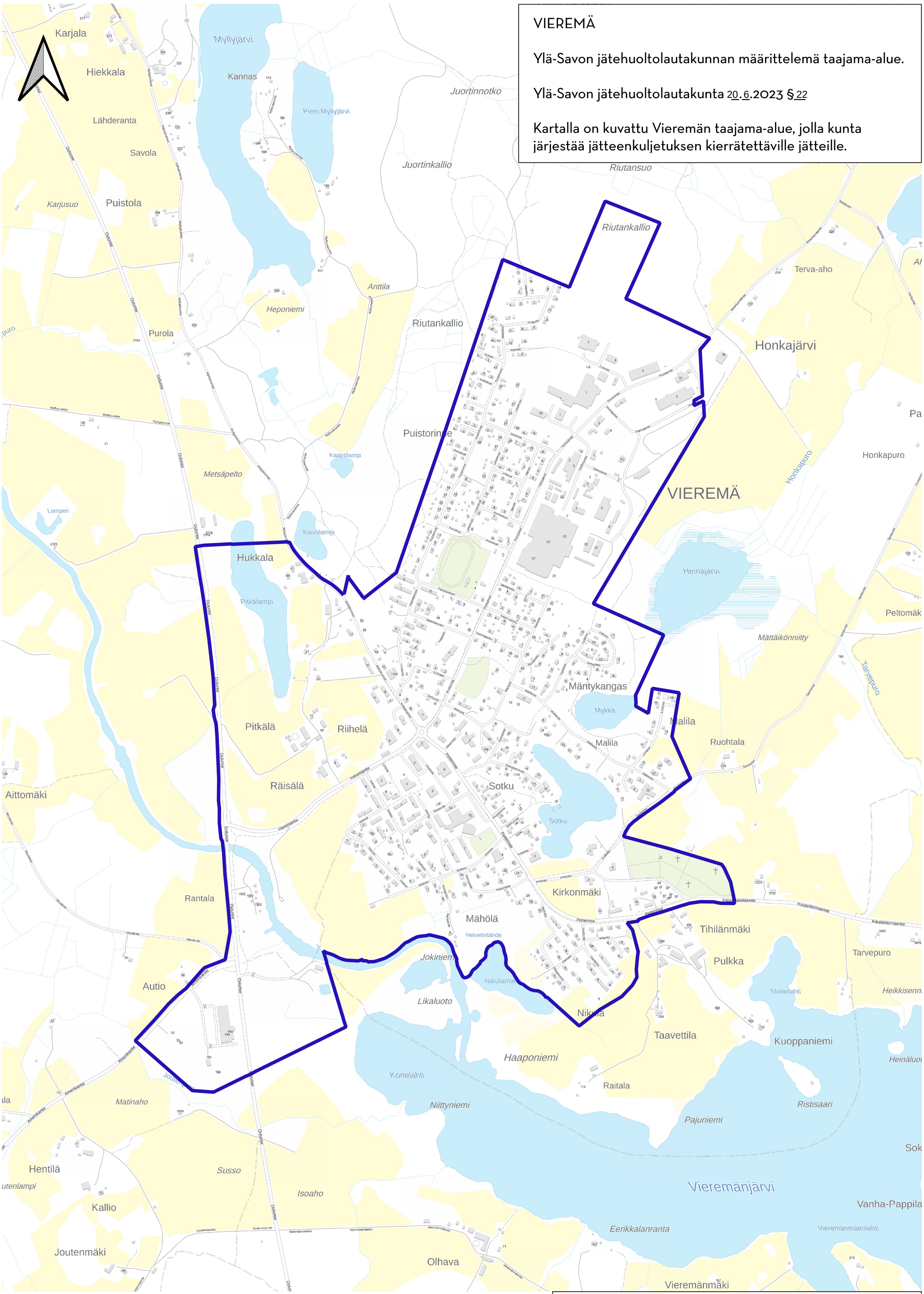

Lähde: LIITERI- tietopalvelu, SYKE, ELY-keskukset, taustakartta MML
lisalmen kaupunki/ tekninen- ja ympäristötoimiala 2023